



**Diagnóstico,  
Levantamento  
e Controlo de Qualidade  
em Estruturas  
e Fundações, Lda.**



excelência'11

[www.oz-diagnostico.pt](http://www.oz-diagnostico.pt)

Com mais de 20 anos de experiência e detentora da Marca de Qualidade LNEC e da Certificação ISO 9001:2008, a Oz está em condições de prestar um conjunto de serviços de elevada especificidade, numa área de grande exigência, de forte componente tecnológica e de constante inovação.

*The company's 20 years of experience, LNEC's Quality Mark and ISO 9001:2008 Certification are a guarantee of quality services in a field with high standards, a strong technological component and under constant innovation.*

Entre estes serviços, destacam-se:  
*Services provided include:*

Monitorização de deformações e movimentos das estruturas  
*Monitoring and follow-up of structural motion*

Avaliação da segurança estrutural e do risco sísmico de construções  
*Assessment of structural safety and seismic risk of buildings*

Vistoria de edifícios e outras estruturas com identificação e registo de anomalias  
*Survey of buildings and other structures and anomaly identification and record*

Levantamento da geometria e constituição dos elementos estruturais e fundações  
*Survey of geometry, layout and constitution of structures and foundations*

Ensaio para caracterização da resistência e estado de conservação dos materiais e elementos estruturais  
*Tests for characterisation of strength and condition of materials and structural components*

Inspecção, diagnóstico e projecto no âmbito de reabilitação energética de edifícios  
*Survey, diagnostic and design for energy rehabilitation of existing buildings*

Elaboração de planos de manutenção de edifícios  
*Maintenance planning for buildings*



Ensaio de macacos planos numa parede: medição de deslocamentos com alongâmetro.  
*Flat jack tests: measurement of strain.*

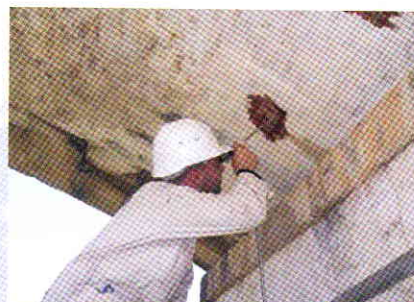

Observação endoscópica do arco duma ponte antiga.  
*Boroscopic observation of the interior of a masonry bridge.*



Extracção de carote na laje de cobertura de um edifício, para caracterização do material.  
*Core extraction from building's roof layer in order to characterise the material.*

**DIAGNOSTICAR ANTES DE INTERVIR  
DIAGNOSE BEFORE TAKING ACTION**